

Mapa lasów HCVF 1.1.1

NADLEŚNICTWO RAJGRÓD

REGIONALNA DYREKCJA LASÓW PAŃSTWOWYCH W BIAŁYMSTOKU

STAN NA 2020.04.24

Skala 1:125 000



Lasy HCVF 1.1.1

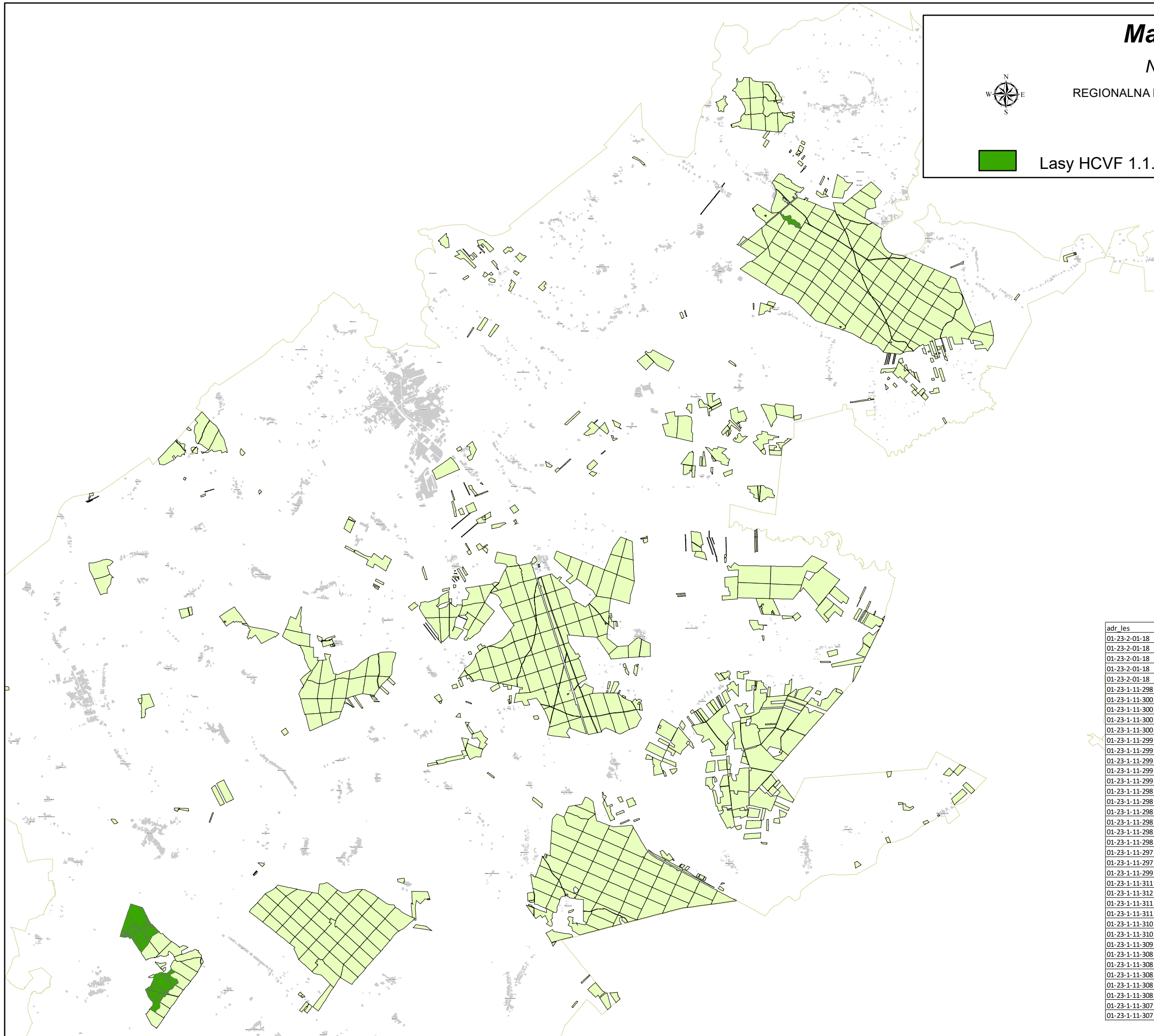

adr_les	rodz_pow	typ_sied	pow	gat_pan	udzial	wiek_pan	kl_wiek
01-23-2-01-18 -f -00	POL LOW	LMŚW	0,15	LSZ			0
01-23-2-01-18 -d -00	D-STAN	BMŚW	1,75	SO	3	267	SO VIII i st
01-23-2-01-18 -c -00	POL LOW	LMŚW	0,22	BEZ.C			0
01-23-2-01-18 -b -00	D-STAN	BMŚW	1,84	SO	5	247	SO VIII i st
01-23-2-01-18 -a -00	D-STAN	BMŚW	7,31	SO	5	267	SO VIII i st
01-23-1-11-298 -h -00	D-STAN	LW	1,40	DB	2	110	DB VIA
01-23-1-11-300 -d -00	D-STAN	LW	8,36	BRZ	4	79	BRZ IVB
01-23-1-11-300 -c -00	D-STAN	LW	3,62	DB	4	68	DB IVA
01-23-1-11-300 -b -00	D-STAN	LW	2,70	BRZ	7	69	BRZ IVA
01-23-1-11-300 -a -00	D-STAN	LW	8,57	OL	7	79	OL IVB
01-23-1-11-299 -g -00	D-STAN	LW	1,38	BRZ	4	79	BRZ IVB
01-23-1-11-299 -f -00	D-STAN	LMŚW	8,76	SO	9	64	SO IVA
01-23-1-11-299 -d -00	D-STAN	LW	1,32	DB	5	79	DB IVB
01-23-1-11-299 -c -00	D-STAN	LW	3,66	BRZ	8	74	BRZ IVB
01-23-1-11-299 -a -00	D-STAN	OL	2,04	OL	10	60	OL IIIB
01-23-1-11-298 -g -00	D-STAN	LW	1,38	OL	4	69	OL IVA
01-23-1-11-298 -f -00	D-STAN	OL	3,64	OL	10	79	OL IVB
01-23-1-11-298 -d -00	D-STAN	LW	1,36	OL	5	79	OL IVB
01-23-1-11-298 -c -00	D-STAN	LMŚW	4,65	SO	10	62	SO IVA
01-23-1-11-298 -b -00	D-STAN	LW	4,27	BRZ	7	74	BRZ IVB
01-23-1-11-298 -a -00	D-STAN	OL	14,03	OL	8	79	OL IVB
01-23-1-11-297 -b -00	D-STAN	OL	3,01	OL	10	60	OL IIIB
01-23-1-11-297 -a -00	D-STAN	OL	29,50	OL	9	79	OL IVB
01-23-1-11-299 -b -00	D-STAN	OL	4,13	OL	9	79	OL IVB
01-23-1-11-311 -d -00	D-STAN	LW	1,13	GB	3	95	GB VB
01-23-1-11-312 -a -00	D-STAN	LW	8,08	OL	7	79	OL IVB
01-23-1-11-311 -b -00	D-STAN	LW	4,13	OL	7	79	OL IVB
01-23-1-11-311 -a -00	D-STAN	LW	1,63	BRZ	5	79	BRZ IVB
01-23-1-11-310 -b -00	D-STAN	LW	3,32	BRZ	4	84	BRZ VA
01-23-1-11-310 -a -00	D-STAN	LW	5,97	OL	6	84	OL VA
01-23-1-11-309 -a -00	D-STAN	LW	7,92	OL	6	79	OL IVB
01-23-1-11-308 -f -00	D-STAN	OLJ	3,12	OL	8	73	OL IVB
01-23-1-11-308 -d -00	D-STAN	LW	1,62	DB	4	33	DB IIB
01-23-1-11-308 -c -00	D-STAN	OL	6,55	OL	8	90	OL VA
01-23-1-11-308 -b -00	D-STAN	LW	1,62	OL	4	32	OL IIB
01-23-1-11-308 -a -00	D-STAN	OL	6,25	OL	7	90	OL VA
01-23-1-11-307 -c -00	D-STAN	LW	12,43	BRZ	7	84	BRZ VA
01-23-1-11-307 -b -00	D-STAN	OL	9,34	OL	10	90	OL VA